



Anleitung Cardetektiv

Version 4.0 Konfiguration 4.0

Diese Anleitung soll Ihnen helfen, alle wichtigen Funktionen unserer Software in wenigen Minuten zu lernen. Sollten Sie trotzdem Hilfe benötigen, steht Ihnen unsere Videoanleitungen, sowie unser Support Team gern zur Verfügung.

Hotline: +49(0) 38 74 / 44 41 70

Seiten: 10

Zeitaufwand: 5 Minuten

Lesen: empfohlen

| Inhalt | Seite |
|---------------------------------------|-------|
| 1. Suche starten | 2 |
| 2. Suche speichern | 3 |
| 3. Fahrzeuge löschen oder exportieren | 4 |
| 4. Ergebnisfilter | 5 |
| 5 .Drucken und PDF erstellen | 6 |
| 6. Schnittstelle SilverDAT Online | 7 |
| 7. Schnittstelle SilverDAT II | 9 |

1. Suche starten

Suchfilter

| Allgemein | | | |
|-------------------|----------------|-----------------|--|
| Marke | MERCEDES-BENZ | Modell | B 200 |
| Version | | | |
| km von | 90000 | 125000 | |
| EZ von | 2005 | 2005 | |
| Preis von | Alle | Alle | |
| Leistung (kW) | Alle | Alle | |
| Getriebeart | Automatik | | |
| Kraftstoffart | Benzin | | |
| Schadstoffklasse | Alle | | |
| Klimatisierung | Klimaautomatik | | |
| Alter der Anzeige | Alle | | |
| | | Farbe | Alle |
| | | Aufbau | Alle |
| | | Fahrzeugart | Alle |
| | | Anzahl Türen | Alle |
| | | Unfallfahrzeuge | Nicht anzeigen |
| | | Händler/Privat | Alle |
| | | PLZ | |
| | | Umkreis | Alle |
| | | | <input checked="" type="checkbox"/> Bilder laden |

| Ausstattung | |
|--|---|
| <input checked="" type="checkbox"/> ABS | <input type="checkbox"/> Lederausstattung |
| <input type="checkbox"/> Allrad | <input checked="" type="checkbox"/> Leichtmetallfelgen |
| <input type="checkbox"/> Anhängerkupplung | <input checked="" type="checkbox"/> Metallic |
| <input type="checkbox"/> Behindertengerecht | <input type="checkbox"/> MwSt ausweisbar |
| <input checked="" type="checkbox"/> Einparkhilfe | <input checked="" type="checkbox"/> Navigationssystem |
| <input checked="" type="checkbox"/> elektrische Fensterheber | <input type="checkbox"/> Partikelfilter |
| <input checked="" type="checkbox"/> ESP | <input type="checkbox"/> Schiebedach |
| | <input checked="" type="checkbox"/> Servolenkung |
| | <input checked="" type="checkbox"/> Sitzheizung |
| | <input type="checkbox"/> Standheizung |
| | <input type="checkbox"/> Taxi |
| | <input type="checkbox"/> Tempomat |
| | <input type="checkbox"/> Xenonscheinwerfer |
| | <input checked="" type="checkbox"/> Zentralverriegelung |

Börsen

- Mobile
- AutoScout24
- Gebrauchtwagen.de
- Pkw.de

Suchen

Filter zurücksetzen

Ausstattung zurücksetzen

ausgefüllte Suchmaske

Mit Klick auf „Suchen“ starten Sie die Suche

2. Suche speichern

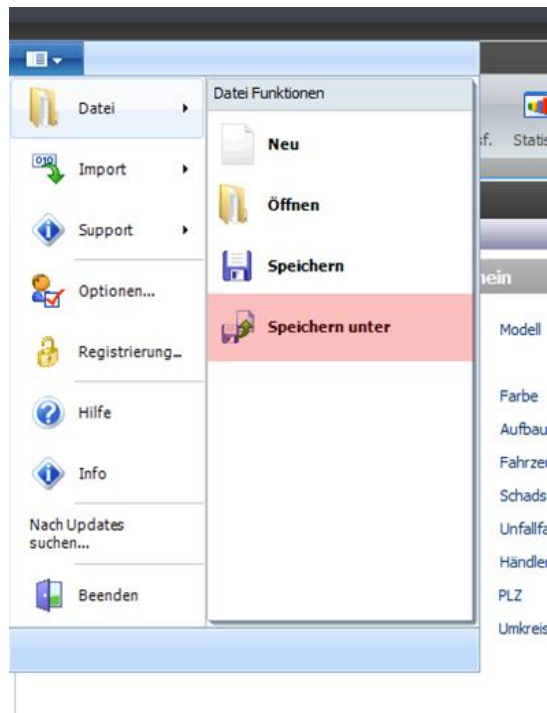

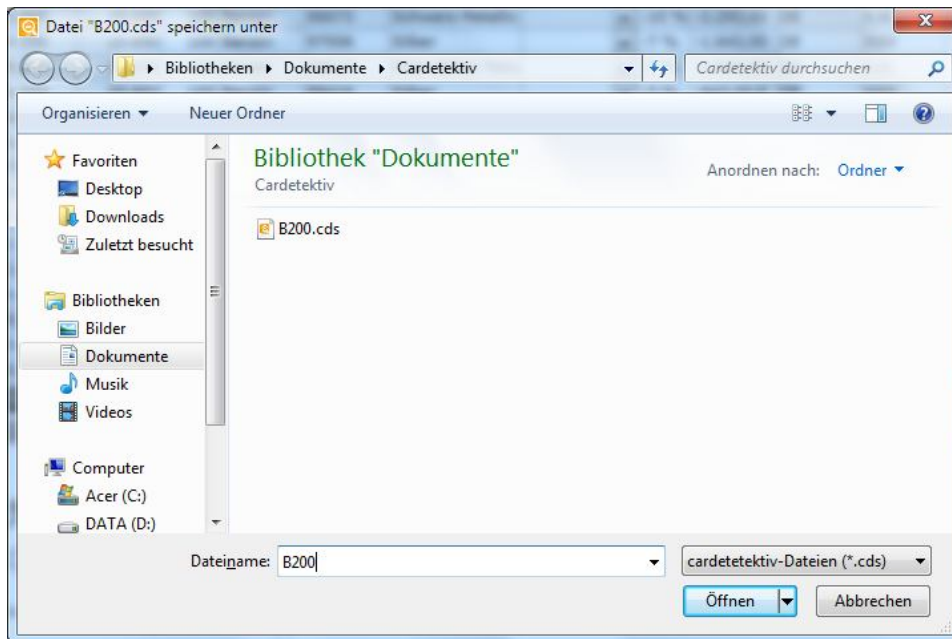

Speicherort wählen und Namen vergeben

Suchen öffnen

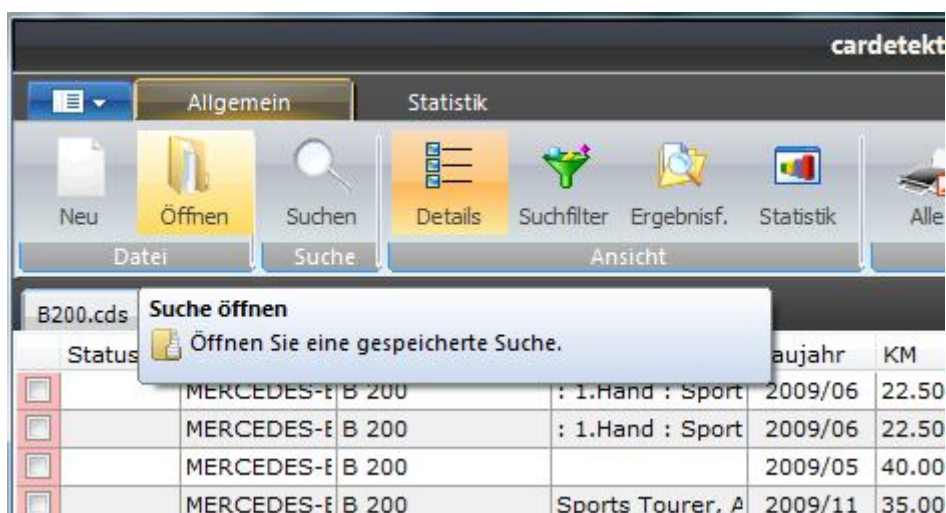

Die gespeicherte Suche können Sie jederzeit wieder aufrufen

Suchergebnis

| Status | Marke | Modell | Zusatz | Baujahr | KM | Preis | KW | Kraftstoff | PLZ | Farbe | Beobac | Standtage | Bemerkung | Diff |
|--------|-------------|--------|---|---------|---------|--------|-----|------------|-------|---------|----------|-----------|-----------|-------|
| ✓ H | Mercedes-Be | B 200 | Autom./Klimaa./LamellenSD/Standh./PDC/SHZ | 2005/08 | 119.000 | 12.299 | 100 | Benzin | 12357 | Silber | 00:00:03 | XXX | | -11 % |
| ✓ H | Mercedes-Be | B 200 | Sports Tourer Autom. 1. Hd. PDC AHK | 2005/06 | 84.998 | 12.950 | 100 | Benzin | 58239 | Grau | 00:00:00 | XXX | | -7 % |
| ✓ H | Mercedes-Be | B 200 | PTS SHZ Klima Tempomat AHK | 2005/09 | 84.838 | 13.800 | 100 | Benzin | 84056 | Blau | 00:00:00 | XXX | | -1 % |
| ✓ H | Mercedes-Be | B 200 | Comand Sportpaket | 2005/10 | 86.743 | 14.800 | 100 | Benzin | 34123 | Silber | 00:00:00 | XXX | | 5 % |
| ✓ M | Mercedes-Be | B 200 | Autotronic Xenon,Comand, Panoramad.,Leder | 2005/06 | 125.000 | 15.990 | 100 | Benzin | 23970 | Schwarz | 00:00:00 | XXX | | 14 % |

Anz.: 5 Min: 12.299 € Ø: 13.967 € Max: 15.990 € KM Ø: 100115

Mercedes-Benz B 200 Autom./Klimaa./LamellenSD.12.299,00 €

Handler

| | | |
|---------------------------|---------------------------------|-------------------------------|
| EZ 08/2005 | Farbe Silber | KM-Stand 119.000 km |
| Leistung 100 kW | Getriebe Automatik | Kraftstoff Benzin |
| HU 08/2012 | Motor 2034 ccm | Türen 4 |
| AU 08/2012 | Schlüsselnummer | Size 5 |
| EuroNorm 4 | Verbrauch * - / - / l/100 km | CO2-Emission |
| Parkfilter | | |

Angaben des Anbieters
12 Monate Garantie, scheckheftgepflegt... Klima, Klimaautomatik, Automatik, Standheizung, Sitzheiz, vorn, Verbrauchswagenger., ESP, ASR, ABS, Scheckheft, Scheibedach, elek., Parktronic System, CD, Radio, Bordcomputer, Spiegel, beheizbar, elektr. Fensterheber vorn+hinten, elektr. WFS, ZV mit Fernb., Fahrerairb., Befahrerairb., Seitensairbag vorn, Leichtmetallfelgen, Niefelscherm., Aktiv-Kopfstoetzer, Servolenkung, Kat., DDM, Traktionskontr., Sitzbank telbar, Innervraumfilter, Außentemperaturanz., Lenksaeule einstellbar, Colorvergl., elektr. verstellb. Spiegel, Kopfst. vorn, Kopfst. hinten, Gurtsraffer, beh. Heckscheibe, Heckscheibenw., 3.Brems., Gepackraumabd., Schieberr., Mittelarmlehne, Sitzhoehever., elektr. Fensterh., Standheizung, Sitzheizung Fahrer + Bef., metallic, Dachantenne, aus erster Hand, Schadstoffklasse: 62 - Euro4, Treibstoff: Super, Frontantrieb, HSN 0999, TSN 334, Finanzierung möglich - Lamellenscheibedach, Garantie auf alle Baugr. von A bis Z, Alle Angaben ohne Gewähr, Verbrauch: 7, 2/9, 3/6, 0 l/100 km (komb./inn/auß), CO2: 173 g/km, Orig.DEUTSCHES Fahrzeug, kein EU Fahrzeug, Fzg.von unabhän.Sachverständigen geprüft, Irrtum u. Zwischenverkauf vorbehalten!

Lamis Automobile
Neuköllner Strasse 203
DE-12357 Berlin
Tel 1: 03066621831

Bestand laden
Borsen

Mobile
gesucht am: 17.11.2011
[Alter der Anzeige in Tagen: xxx](#)
[AutoScout24](#)
gesucht am: 17.11.2011

Die Ergebnisliste mit den wichtigsten Kennzahlen sofort in der Übersicht

Ergebnisse sortieren

| Baujahr | KM | Preis | KW | Kraftstoff | PLZ |
|---------|---------|--------|-----|------------|-------|
| 2005/08 | 119.000 | 12.299 | 100 | Benzin | 12357 |
| 2005/06 | 84.998 | 12.950 | 100 | Benzin | 58239 |
| 2005/09 | 84.838 | 13.800 | 100 | Benzin | 84056 |
| 2005/10 | 86.743 | 14.800 | 100 | Benzin | 34123 |
| 2005/06 | 125.000 | 15.990 | 100 | Benzin | 23970 |

Auf- oder absteigend sortieren durch klick auf den Spaltenkopf. Für alle Spalten möglich. Zusätzlich lässt sich die Spaltenbreite verschieben – analog zu Excel

3. Fahrzeuge löschen oder exportieren

Mit Klick auf die rechte Maustaste öffnet sich ein Menü.

| | | | | | | | |
|---|---|-------------|-------------|--|---------|--------|-------|
| ✓ | P | Mercedes-Be | B 200 | B 200 | 2009/05 | 40.000 | 18.90 |
| ✓ | P | MERCEDES-Be | B 200 | Sports Tourer, Audio 50 APS | 2009/11 | 35.000 | 19.00 |
| M | H | Me | | | 2009/01 | 48.200 | 19.65 |
| ✓ | M | H | Me | | 2009/01 | 48.200 | 19.65 |
| | M | H | Me | | 2009/04 | 36.500 | 20.45 |
| | M | H | Me | Chrom-Paket PTS Navi | 2009/12 | 24.676 | 20.88 |
| | M | H | Me | Sportpaket Sitzkomfort-Paket | 2009/11 | 20.000 | 20.95 |
| | M | H | Me | Sport Tourer/ Sportpaket | 2009/01 | 47.500 | 21.40 |
| | M | H | Me | Sportpaket Navi. PTS Sitzhgz. | 2009/12 | 30.000 | 21.65 |
| ✓ | M | H | Mercedes-Be | B 200 "Sportpaket+Navigation" | 2009/05 | 30.800 | 21.69 |
| ✓ | M | H | Mercedes-Be | B200 Sportp./Klima/Nav/akt.Parkass./Sitzhgz | 2009/06 | 22.200 | 21.69 |
| ✓ | M | H | MERCEDES-Be | Sports Tourer 5-Tür Sportpaket (Sport Parktronic N | 2009/06 | 22.200 | 21.70 |

Sie können hier das aktuelle Fahrzeug (blau hinterlegt) oder die ausgewählten Fahrzeuge (Häkchen davor) aus dem Suchergebnis löschen und das Suchergebnis nach Excel exportieren.

4. Ergebnisfilter

| Status | Marke | Modell | Zusatz |
|-------------------------------------|-------------|--------|--------------------------------------|
| <input type="checkbox"/> | MERCEDES-É | B 200 | Autotronic |
| <input type="checkbox"/> | MERCEDES-É | B 200 | Autotronic |
| <input type="checkbox"/> | MERCEDES-É | B 200 | Autotronic |
| <input type="checkbox"/> | MERCEDES-É | B 200 | Autotronic Special Edition |
| <input checked="" type="checkbox"/> | MERCEDES-É | B 200 | Autotronic*Navi*Xenon*Alu*1.Hand* |
| <input type="checkbox"/> | Mercedes-Be | B 200 | Autotronic |
| <input type="checkbox"/> | MERCEDES-É | B 200 | Autotronic |
| <input type="checkbox"/> | MERCEDES-É | B 200 | Automatik (Parktronic Klima ISOFIX) |
| <input type="checkbox"/> | MERCEDES-É | B 200 | Xenon Automatik |
| <input type="checkbox"/> | MERCEDES-É | B 200 | B200 Xenon Automatik |
| <input type="checkbox"/> | MERCEDES-É | B 200 | AUTOTRONIC + COMAND + XENON + AHK |

Letzte Suche: 17.11.11 13:46 Anz.: 11 Min: 11.500 €

Fahrzeug

MERCEDES-BENZ B 200 Autotronic*Navi*Xenon*AL.12.740,00 €

Händler

2 Auto

Navi

ABS TC

ErgebnisFilter

Marke

Modell

Zusatz

Kraftstoff

Farbe

km von bis

Preis von bis

kW von bis

EZ Monat Jahr

Händler/Privat

Alle

Unfallfahrzeug

Nicht anzeigen

PLZ

MwSt ausweisbar

Aktiv

Durch die Eingabe im Feld ZUSATZ wird die Spalte ZUSATZ gefiltert

Folgende Möglichkeiten stehen Ihnen zur Verfügung:

Begriff1 **Leerzeichen** Begriff2 = Zeigt Begriff1 **oder** Begriff2

Beispiele:

Comand Turbo = Zeigt Fzg. mit Comand **oder** Turbo

Comand +Turbo = Zeigt Fzg. mit Comand **und** Turbo

Comand –Turbo = Zeigt Fzg. mit Comand aber **ohne** Turbo

-Comand –Turbo = Zeigt Fzg. **ohne** Comand und **ohne** Turbo

Gleiches gilt für andere Felder

Im Feld PLZ folgende Eingaben möglich:

31455, 3145, 314, 31, etc.

Der Ergebnisfilter muss durch das Häkchen aktiviert werden

5. Drucken und PDF erstellen

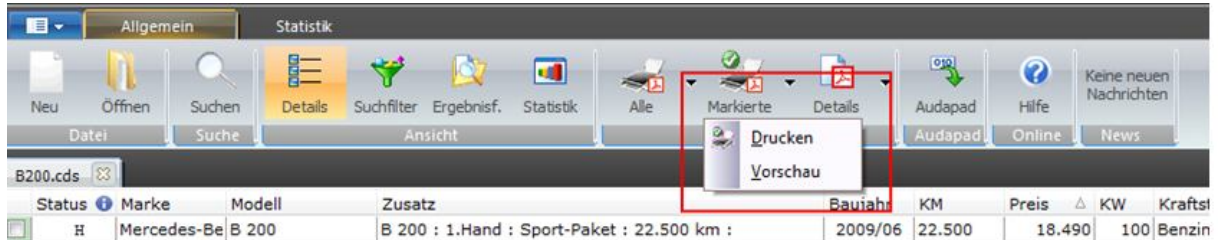

Mit Klick auf den Pfeil können Sie auswählen, ob Sie eine Vorschau sehen möchten oder einen Ausdruck erstellen wollen.

PDF erstellen



Mit Klick auf das jeweilige Icon erstellen Sie direkt ein PDF-Dokument.

Beispiel PDF-Dokument

| Suchparameter | | | |
|----------------|--|------------|---------------|
| Datum | 29.04.2011 | | |
| Marke | MERCEDES-BENZ | | |
| Modell | B 200 | | |
| Aufbau | Alle | Leistung | Alle |
| Farbe | Alle | Preis | Alle |
| Baujahr | 2009 - 2009 | Getriebe | Handschaltung |
| PLZ (Umkreis) | | Kilometer | 20000 - 50000 |
| Händler/Privat | Alle | Kraftstoff | Benzin |
| Börsen | AutoScout24, Mobile, Gebrauchtwagen.de, WebMobil, Pkw.de | | |

| Fahrzeugausstattungen | | |
|-----------------------|--------------------------|--------------|
| ABS | elektrische Fensterheber | Servolenkung |
| Zentralverriegelung | | |
| | | |
| | | |
| | | |
| | | |

| Ergebnisfilter | | | |
|----------------|------|----------------|----------------|
| Zusatz | | Preis | |
| Kilometer | | Farbe | |
| kW | | EZ Jahr | |
| EZ Monat | | MwSt ausweisb. | |
| Händler/Privat | Alle | Unfallfahrzeug | Nicht anzeigen |
| PLZ | | | |

6. Schnittstelle SilverDAT Online

- 1.) Öffnen Sie mit einem Browser die Seiten <http://www.dat.de>
- 2.) Melden Sie unter **MyDAT Kunden-Login** an

MyDAT Kunden-Login

Anmeldung zur Nutzung der Online-Services für gewerbliche Kunden:

DAT-KD-Nr.:

Benutzer:

Passwort:

[>> anmelden](#)

Zugangsdaten
Registrierung für DAT-Kunden
[Passwort vergessen?](#)

- 3.) Klicken Sie bitte auf **SilverDAT Online**

DAT DEUTSCHLAND

Online-Services

DAT-Kunden
[SilverDAT Online SOAP](#)
[SilverDAT Online](#)
[FAQ](#)
[Download](#)

- 4.) Gehen Sie mit der Computermaus auf den Punkt **Hauptmenü**
Klicken Sie dort bitte auf **Stammdatenverwaltung**

DAT DEUTSCHLAND

Hauptmenü | **Funktionen**

[Aktenzeichenverwaltung](#)

[Angebotsübersicht](#)

[Stammdatenverwaltung](#)

[Benutzeroptionen](#)

[Benutzerverwaltung](#)

[Import/Export](#)

Kennzeichen

Fzg.-Id.-Nr.

[Start](#)

- 5.) Wählen Sie unter **Optionen** den Punkt **Börsenscanner**

Optionen

Mandantenhierarchie

Dynamische Preisstrategie

Fahrzeugklassen

WBF

Anpassungsfaktoren
[nach Fabrikaten](#)
[nach Farben](#)
[nach Fahrzeuggruppen](#)

Geschäftsarten
[Hereinnahmearten](#)
[Geschäftsarten](#)
[Verkaufsarten](#)

Fahrzeugkennzeichnung
[Eigentypen](#)
[Fahrzeuggruppen](#)

Texte

Reifenhersteller

Drucklayouts
[Standardvorlagen](#)
[Layoutverwaltung](#)

Internetbörsen

Börsenscanner

Händlerhomepage

Vererbung

Statistik

Svslog

lokale Börsenscanner **Online-Börsenscanner**

Hier erhalten Sie weitere Informationen zu Börsenscannern.

Mandant:

Ich bin bereits Kunde bei den folgenden Börsenscannern:

Börsenscanner

| | |
|-------------|-----------------------------------|
| AutoBINGOOO | <input type="text" value="nein"/> |
| cardetektiv | <input type="text" value="ja"/> |

[zurück zur Übersicht](#) | [aktualisieren](#)

Anschließend zurück in die Aktenzeichenverwaltung

DAT DEUTSCHLAND

Version 1.58.01 LL Daten D D 05/2010-1 [Quickinfo](#)

Übersicht Alle Fahrzeuge (NEDBK) -53- [Liste aktualisieren](#) [Liste einstellen](#)
[Seite 1 von 1] - [1]

| <input type="checkbox"/> | Status | Datum | Kennzeichen | Hersteller | Fzg.-Art | Kundenname |
|-------------------------------------|--------|------------|-------------|---------------|----------|---------------|
| <input type="checkbox"/> | E | 26.04.2010 | | Ford | PKW | |
| <input type="checkbox"/> | E | 19.03.2010 | LWL | BMW | PKW | |
| <input type="checkbox"/> | E | 03.03.2010 | | Mitsubishi | PKW | |
| <input type="checkbox"/> | E | 22.02.2010 | | Renault | PKW | |
| <input type="checkbox"/> | E | 13.01.2010 | | Volkswagen | PKW | |
| <input type="checkbox"/> | E | 11.01.2010 | ES-JG9668 | Volkswagen | PKW | Lindemann, Er |
| <input type="checkbox"/> | E | 05.11.2009 | | Toyota | PKW | |
| <input type="checkbox"/> | E | 05.11.2009 | | Mercedes-Benz | PKW | |
| <input type="checkbox"/> | E | 09.10.2009 | | Toyota | GW/SUV | |
| <input type="checkbox"/> | E | 22.09.2009 | | Peugeot | PKW | |
| <input checked="" type="checkbox"/> | E | 22.09.2009 | | Mercedes-Benz | PKW | |
| <input type="checkbox"/> | B | 22.09.2009 | | MAN | LKW | |
| <input type="checkbox"/> | F | 22.09.2009 | | Hvundai | PKW | |

entsprechendes Fahrzeug auswählen (Detailansicht oder Bearbeitungsansicht)

Version 1.58.01 LL Daten D D 05/2010-1 [Quickinfo](#)

Aktenzeichen **Bilder**

| Status | Erfasst | Fahrzeug-Akte |
|----------------------|---|--|
| Aktenzeichen | 18955584 | Erstzulassung / Bj. 11.11.2003 / 2004 Kilometer 131.024 |
| Hersteller | Mercedes-Benz | Hubraum / Zyl. 1689 ccm / 4 |
| Typ | A-Klasse A 170 CDI | Leistung kW (PS) 70 (95) |
| Fahrzeuggr. | | KBA-Schlüssel 0710/516 |
| Res. bis / für | --- / | HU / AU --- / --- |
| Ausstattung | Airbag Fahrer-/Beifahrerseite, Anti-Blockier-System (ABS), Antriebs-Schlupfregelung (ASR), Audiosystem Audio 5 (Radio/Cassette), Außenspiegel elektr. verstell- und heizbar, beide, Design- und Ausstattungslinie Elegance, Elektron. Stabilitäts-Programm (ESP), Getriebe 5-Gang, Heckscheibenwischer, Karosserie: 5-türig, Klimaanlage, Lenkrad (Leder), Lenksäule (Lenkrad) mechan. verstellbar, Metallic-Lackierung, Motor 1,7 Ltr. ~ 70 kW CDI Diesel KAT, Seitenairbag (Sidebag) vorn, Seitenschutzeleisten, Servolenkung, Sondermodell Piccadilly, Zentralverriegelung mit Fernbedienung | |
| Steuer/100ccm/Jahr | --- / --- | Kraftstoff/CO2 Diesel, 6,8/4,5/5,3 ltr, 140 g/km |
| VK / TK / HP | 17 / 17 / 15 | Unfallschaden unbekannt |
| Farbe | | Profil in mm 5,0/5,0/5,0/5,0/ |
| Anzahl / Vorbesitzer | 1 / | |
| Fzg.-Halter | | Standzeit in Tagen 0 |
| Tatsächlicher VK | | |
| Tatsächlicher EK | | letzter Bewertungs-VK 7.190,67 |
| Auszeichnung | 7.725,00 | letzter Bewertungs-EK 5.953,15 |
| Mindest-VK | | Ist-Instandsetzungsk. |
| Wiederverkäufer | | Soll-Instandsetzungsk. 0,00 |
| | | einmalige Kosten 285,51 |

[zurück zur Übersicht](#) [zurück](#) | [weiter](#)

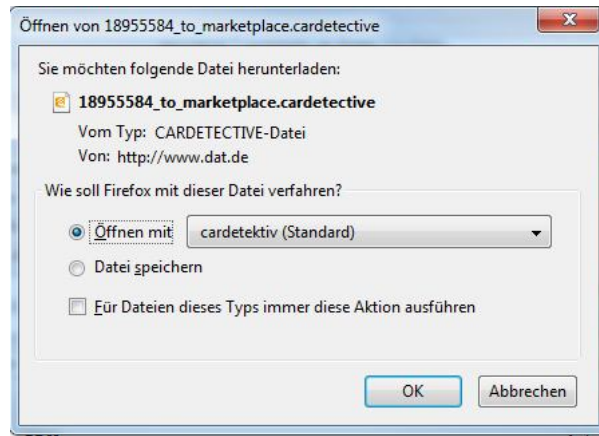
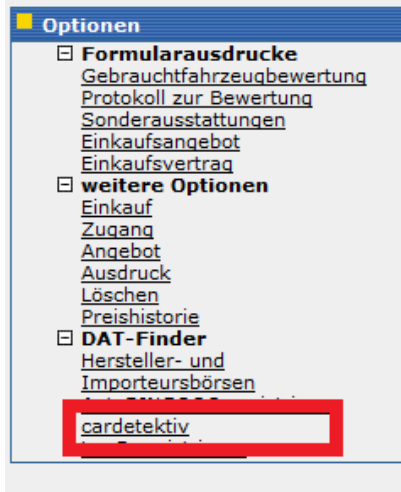

Unter DAT-Finder Cardetektiv auswählen. Klick auf OK>Cardetektiv startet mit ausgefüllter Suchmaske

7. Schnittstelle SilverDAT II



Klick auf Gebrauchtfahrzeug System

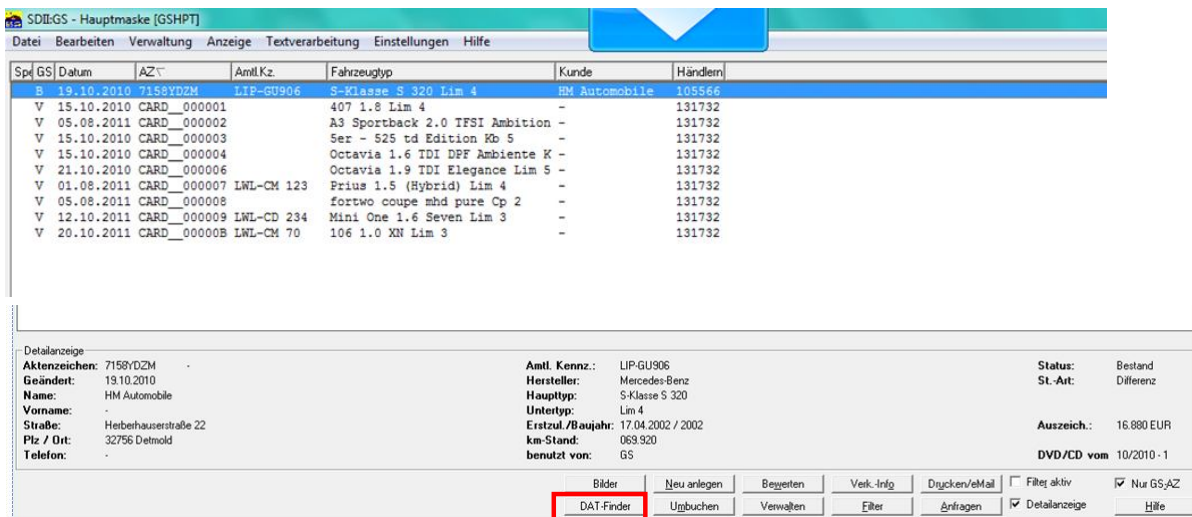

Fahrzeug auswählen, Klick auf DAT-Finder

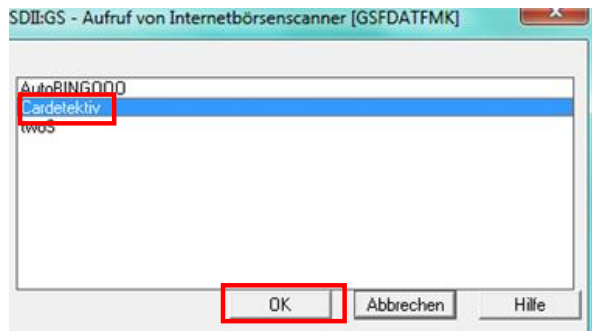

Cardetektiv auswählen, Programm startet mit ausgefüllter Suchmaske

